Купить дачу, дом, коттедж за 650 000 рублей на Кирово-Чепецкий район, Жуки д

Кировская область, Кирово-Чепецкий район, Жуки д

650 000 Р
10 833Р за м^2

60.00 м^2
Общая

Продаю дачный дом в Кирово - Чепецком районе, д. Жуки, СДТ Ивушка . Прекрасное живописное место! Земельный участок общей S = 11соток. Ландшафтный дизайн! Плодово-ягодные и декоратианые насаждения! Площадь дома 60 кв.м. 2 этажа. Материал стен - пеноблоки 1й этаж, дощатый - 2й с выходом на летнюю террасу. Отопление - печь-камин. Баня пристроена к дому (пеноблоки, обшита деревом). Вода колодезная (колодец высотой в 5 колец). Имеется хоз. постройка. На территории дома установлена освещаемая беседка, большая качель, есть бассейн. Инфраструктура: Тюбинговый Парк Жуки , с. Фатеево в 5 км от СДТ, Хаски центр Умка , фатеевский пруд, остановка общественного транспорта в шаговой доступности от дома. Один взрослый собственник! Документы к сделке готовы! Обснованный торг уместен! Более подробно по телефону! Показ по предварительной договоренности! - ЭКСКЛЮЗИВНОЕ ПРАВО ПРОДАЖИ - ЮРИДИЧЕСКОЕ СОПРОВОЖДЕНИЕ сделки _____ ВАШЕ ДОВЕРИЕ - НАШ ПРИОРИТЕТ!

82 с 02.09.2023, обновлен 03.09.2023

Характеристики

Этажей всего	2	Год постройки	1980
Наличие водоснабжения	да	Наличие канализации	да
Наличие электроснабжения	да	Площадь участка	11.0 сот

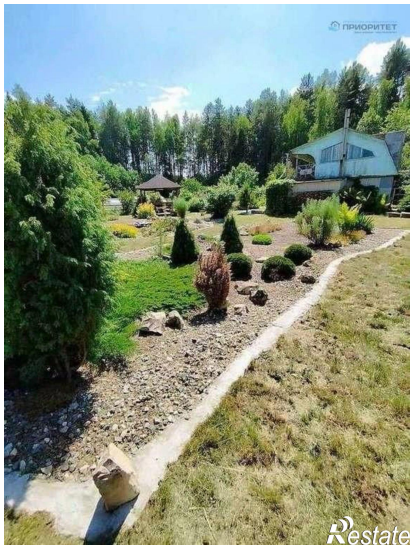
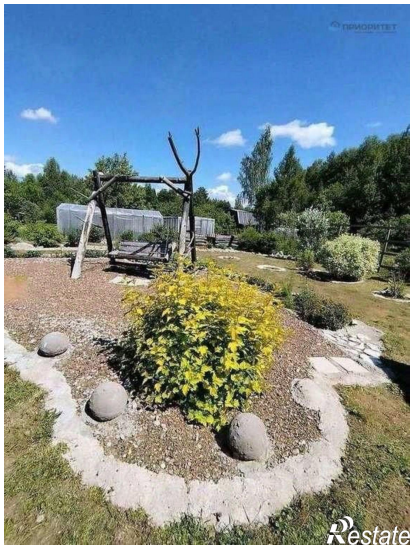

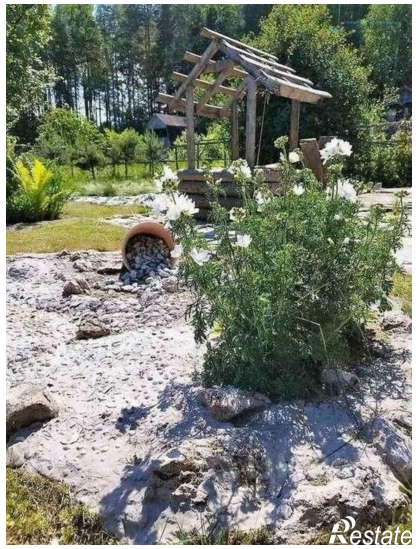
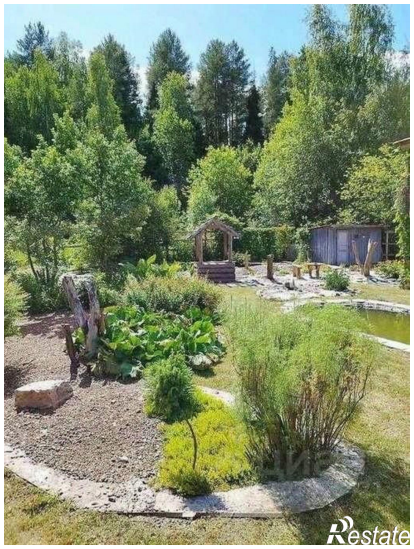

Restate

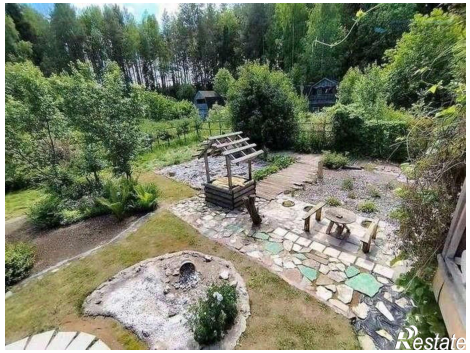
Restate