Купить складское помещение за 250 000 000 рублей на ул Производственная, д. 10/3

Кировская область, Кирово-Чепецкий район, Кирово-Чепецк, ул Производственная, д. 10/3

250 000 000 Р
22 065Р за м^2

11330.00 м^2
Общая

ID в ИМЛС: 9171964 Продается производственное здание в г.Кирово-Чепецк по адресу ул. Производственная 10/3 с земельным участком Общая площадь здания 11330 кв.м. 1991 года постройки Площадь земельного участка 18877 кв. м. Можно использовать под производство или складской комплекс 2 этаж - расположены офисные помещения, столовая, медпункт Отличные подъездные пути. Территория огорожена под охраной. Грузовой подъёмник 1000 кг 3 дебаркадера для погрузки/разгрузки Отопление здания от котельной Химкомбината по тарифам КТК Водоснабжение, канализация - центральное Возможность подведение газа Наличие управляющей компании Встроенная трансформаторная подстанция мощностью 250 кВт. с возможным увеличением до 2000 кВт. Пожарно-охранная сигнализация Выделенная парковка для сотрудников На территории имеется столовая и мед.пункт Близость федеральных трасс Сопровождение сделки с обслуживающими организациями Торг после осмотра объекта! Возможна рассрочка.

0 с 30.12.2024, обновлен 20.01.2025

Характеристики
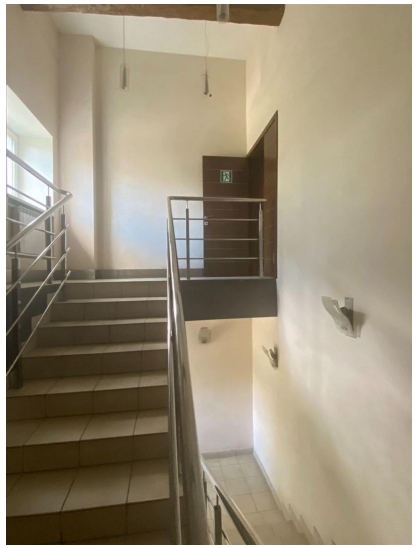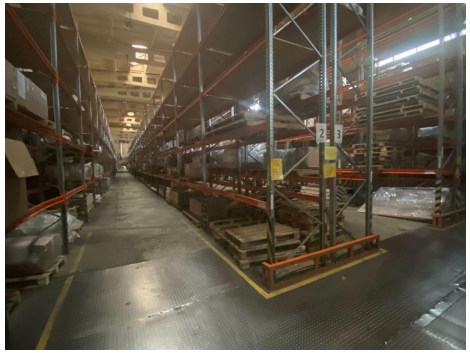
Этажей всего	2