Купить квартиру за 8 000 000 рублей на муниципальное образование Киров, Киров, улица Воровского, 94

Кировская область, муниципальное образование Киров, Киров, улица Воровского, 94

8 000 000 Р
88 889Р за м^2

90.00 м^2	9.00 м^2	5 из 9
Общая	Кухня	Этаж

Четырехкомнатная квартира в жилом районе с развитой инфраструктурой предлагает комфортное пространство для жизни большой семьи. Площадь распределена между кухней, гостиной, тремя спальнями, ванной комнатой и отдельным санузлом, что обеспечивает удобство для всех жильцов. Две лоджии увеличивают полезное пространство и могут использоваться как зоны отдыха или хранения. Окна выходят на разные стороны, обеспечивая равномерное естественное освещение в течение дня и хорошую проветриваемость. Микрорайон отличается продуманной инфраструктурой: в шаговой доступности расположены школы, детские сады, продовольственные магазины и торговые центры, что избавляет от необходимости совершать длительные поездки за повседневными покупками. Для активного отдыха и занятий спортом в округе есть спорткомплексы, а для прогулок — скверы и парки. Развитая сеть общественного транспорта позволяет быстро добраться до центра города и других районов. В пешей доступности находятся кафе и рестораны, а также пункты выдачи заказов, что делает жизнь еще более удобной. Квартира подойдет тем, кто ценит баланс между уютом, функциональностью и выгодным расположением. Просторные комнаты позволяют организовать личное пространство для каждого члена семьи, а близость социальных объектов и транспортных узлов экономит время ...

0 с 22.05.2025, обновлен 22.05.2025

Продавец: Собственник

Телефон: +79195017690

Характеристики

Количество комнат	4	Этаж	5
Этажей всего	9	Площадь кухни	9.00 кв. м
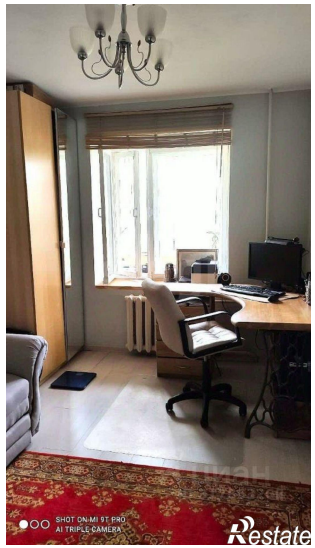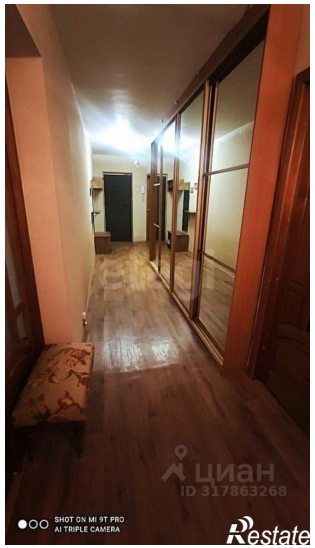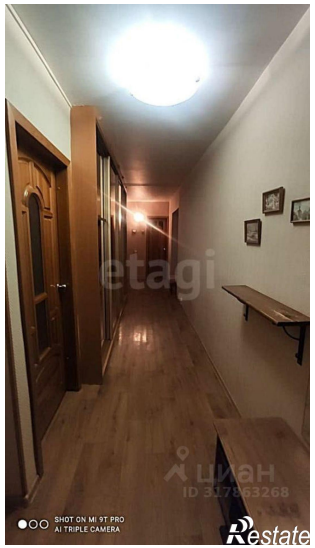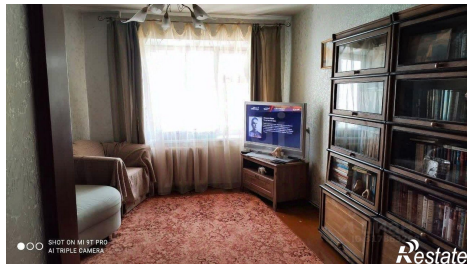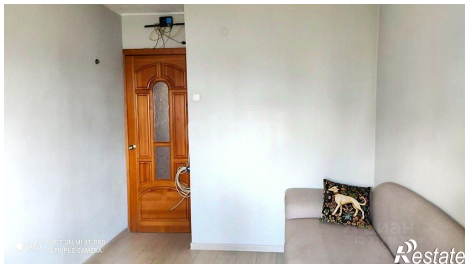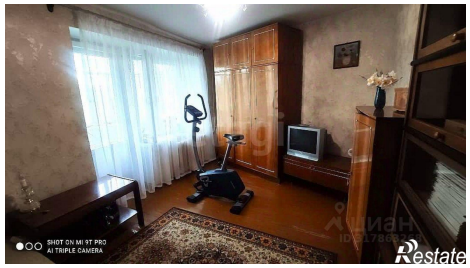
https://kirovskaya-oblast.restate.ru/obj/prodazha-chetyrehkomnatnoy-kvartiri-municipalnoe-obrazovanie-kirov-kirov-uli-18231947285/