Купить квартиру за 1 800 000 рублей на ул Первомайская, 24

Кировская область, Пижанка, ул Первомайская, 24

1 800 000 Р
41 860Р за м^2

43.00 м^2	27.00 м^2	6.00 м^2	2 из 2
Общая	Жилая	Кухня	Этаж

В центре п. Пижанка продается 2х- комнатная квартира! Без долгов, обременений, детских долей. Дом кирпичный. Соседи положительные. Квартира в жилом состоянии. Комнаты изолированные по 15 и 12 метров, кухня 6 метров. С/узел совмещен. Окна пластиковые, на юго-запад. Полы деревянные. Трубы поменяны. Межкомнатные двери деревянные. Отопление центральное. Горячая вода из титана. Топится дровами. Для вашего удобства можно установить водонагреватель. Отличная инфраструктура- школа, детский сад, магазины, аптеки, дом культуры, больница. ФОРМА ОПЛАТЫ. Возможны все формы оплаты: наличные, ипотека, военный сертификат, жилищный сертификат, маткапитал. Мы оказываем помощь в получении положительного ипотечного решения. Поможем приобрести квартиру в ипотеку без первоначального взноса. Удешевляем расходы по ипотеке, помогаем в работе с материнским, военным, и другими сертификатами. Полное юридическое сопровождение сделки. Показ в любое время. Встречный вариант не нужен.

1 с 07.06.2025, обновлен 07.06.2025

Продавец: Собственник

Телефон: +79195012198

Характеристики

Количество комнат	2	Тип дома	кирпичный
Этаж	2	Этажей всего	2
Площадь жилая	27.00 кв. м	Площадь кухни	6.00 кв. м
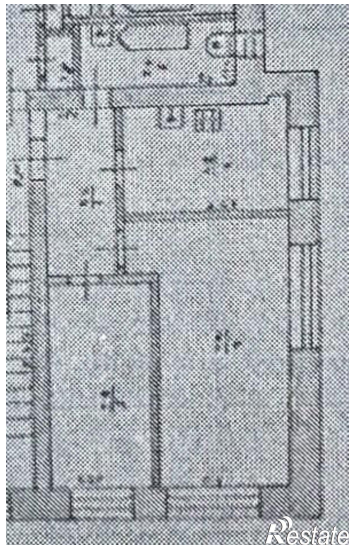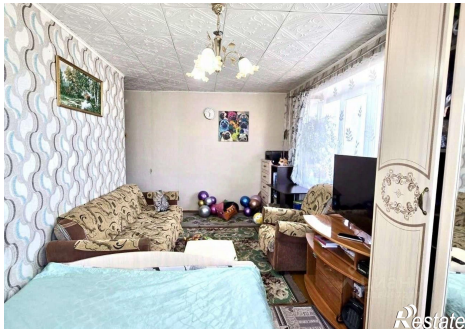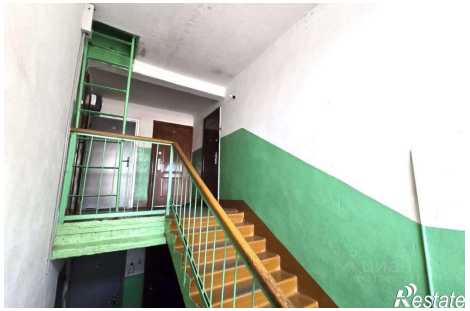
https://kirovskaya-oblast.restate.ru/obj/prodazha-dvuhkomnatnoy-kvartiri-ul-pervomayskaya-24-18232054282/