Купить квартиру за 13 950 000 рублей на Киров г., Пятницкая ул., 12к1

Кировская область, Киров г., Пятницкая ул., 12к1

13 950 000 Р
170 122Р за м^2

82.00 м^2	65.00 м^2	9.00 м^2	4 из 5
Общая	Жилая	Кухня	Этаж

ВСЕ МЕЧТАЮТ ЖИТЬ В ЦЕНТРЕ ГОРОДА, А ТЫ МОЖЕШЬ КУПИТЬ ЭТУ МЕЧТУ! Сегодня у меня для вас эксклюзивное предложение на рынке недвижимости - четырехкомнатная квартира в историческом центре нашего города с качественным ремонтом и мебелью. Если вы рассматриваете вариант пешей доступности до всей инфраструктуры Кирова, хотите жить в кирпичном доме, построенном по проверенным временем технологиям, а квартира непременно должна быть светлой и просторной - это ваш вариант! Предлагаю сразу собрать чемодан, чтобы заселиться в эту квартиру в день сделки! Едем смотреть и оформлять документы на покупку? P.S.: а ещё с пропиской в квартире вы дарите своим детям шанс учиться в Физико-математическом лицее, Кировском экономико-правовом лицее или Вятской православной гимназии. Квартира на 4/5 этаже Кирпичный дом 1995 года постройки Общая площадь - 82,4 кв.м Большая площадь придомовой территории с детской площадкой Достаточное количество парковочных мест Поддержание чистоты придомовой территории и общих помещений специальными клининговыми компаниями по минимальным расценкам Идеальная квартира для жизни с развитой инфраструктурой: - детские сады, школы, центры детского развития - ТЦ, продуктовые магазины, аптеки, салоны красоты - поликлиника ...

0 с 01.07.2025, обновлен 01.07.2025

Продавец: Собственник

Телефон: +79127304981

Характеристики

Количество комнат	4	Тип дома	кирпичный
Этаж	4	Этажей всего	5
Площадь жилая	65.00 кв. м	Площадь кухни	9.00 кв. м

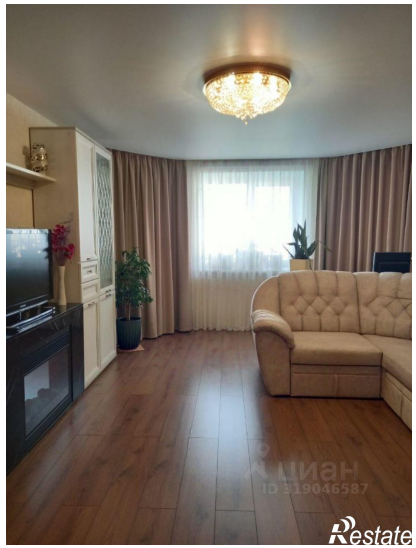
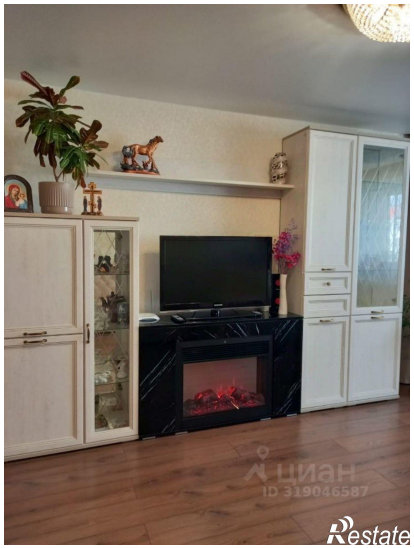

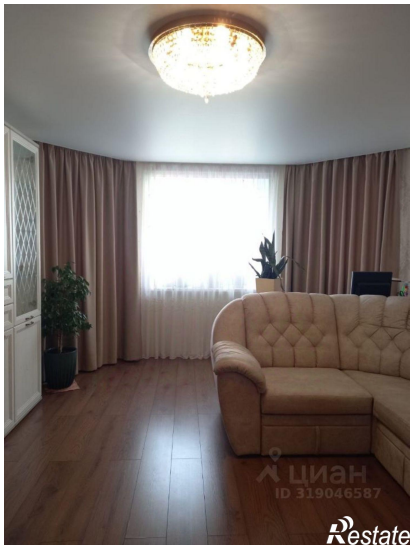

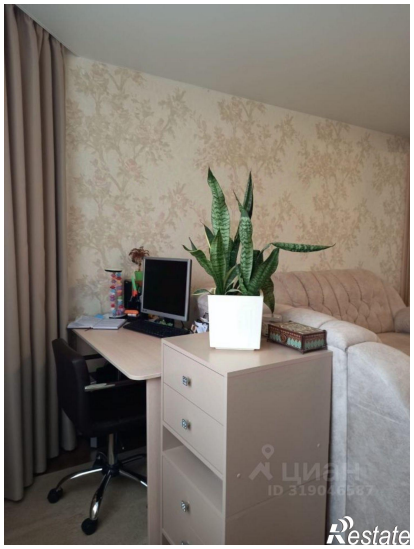

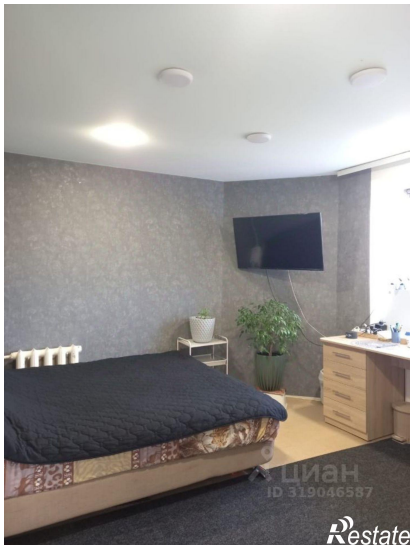

ЦИАН
ID 319046587
Restate

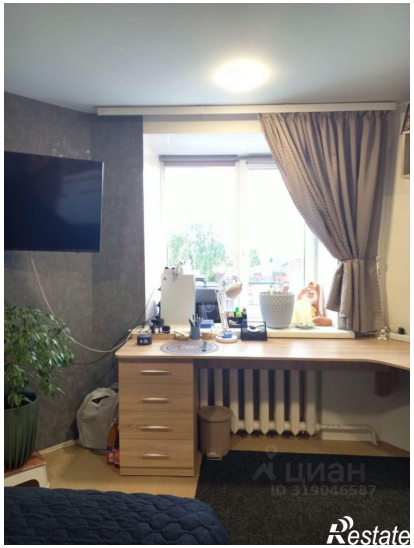
ЦИАН
ID 319046587
Restate