Купить квартиру за 3 550 000 рублей на Кирово-Чепецк, проезд Перевощикова, 7

Кировская область, Кирово-Чепецк, проезд Перевощикова, 7

3 550 000 Р
66 981Р за м^2

53.00 м^2	10.00 м^2	1 из 5
Общая	Кухня	Этаж

????□ В ПРОДАЖЕ уникальная просторная ДВУХКОМНАТНАЯ КВАРТИРА□ в отличном районе города□???? ???? АДРЕС: г. К-Чепецк, пр. Перевощикова, д. 7, этаж 1 из 5, кирпичный дом 1997 г. п. ???? ПЛОЩАДЬ: общая - 53,2 м2, жилая - 34 м2, кухня - 9,5 м2. ???? СОСТОЯНИЕ: - квартира очень теплая, косметический ремонт (окна ПВХ, натяжные потолки, пол - ламинат); - заменяны: батареи, сантехника и электрика; - санузел раздельный - в кафеле; - установлены приборы учёта на воду и газ; - два остекленных балкона (на одном есть яма для хранения); - обе входные двери металлические; - доступные парковочные места во дворе. ???? ОСТАЁТСЯ: вся техника и мебель□ ???? В шаговой доступности: остановки, школы, детские сады, детские площадки, магазины и т. д. ????Подходят любые формы расчетов. ????Рассрочку, обмен и сдачу в аренду - не рассматриваем. Пн-Пт □ с 9.00 до 20.00 Сб-Вс □ с 10.00 до 19.00

0 с 03.07.2025, обновлен 03.07.2025

Продавец: Пронедвижимость Татьяна

Телефон: +79068290611

Характеристики
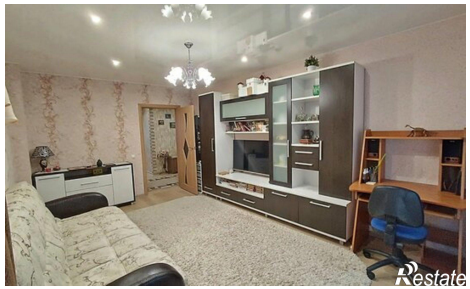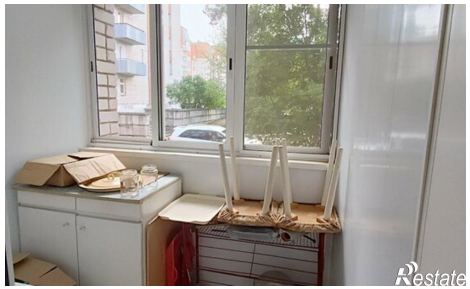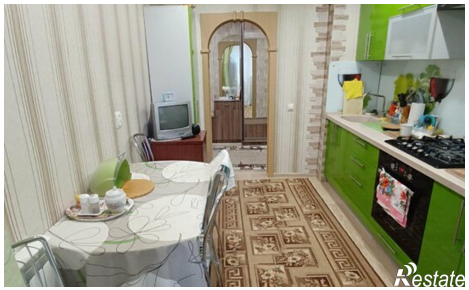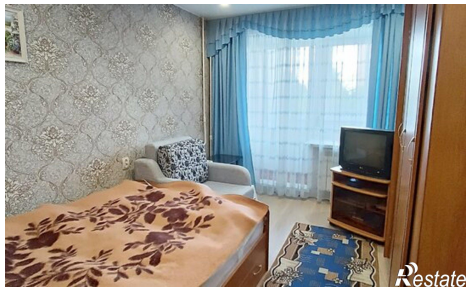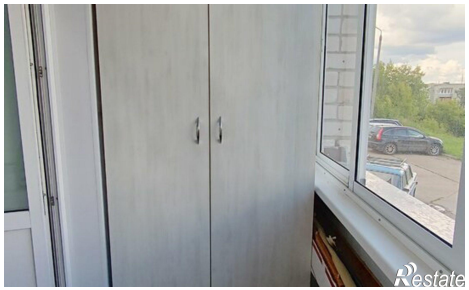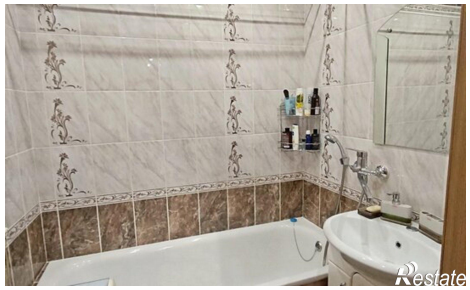
Количество комнат	2	Этаж	1
Этажей всего	5	Площадь кухни	10.00 кв. м